



Certidão de Acervo Técnico - CAT
Resolução Nº 1025 de 30 de Outubro de 2009

Conselho Regional de Engenharia e Agronomia da Paraíba

CREA-PB

CAT COM REGISTRO DE ATESTADO

137241/2018

Atividade concluída

CERTIFICAMOS, em cumprimento ao disposto na Resolução nº 1.025, de 30 de outubro de 2009, do Confea, que consta dos assentamentos deste Conselho Regional de Engenharia e Agronomia da Paraíba - Crea-PB, o Acervo Técnico do profissional **ANDERSON SOARES DA SILVA** referente à(s) Anotação(ões) de Responsabilidade Técnica - ART abaixo discriminada(s):

Profissional: **ANDERSON SOARES DA SILVA**
Registro: **1603475699** RNP: **1603475699**
Título profissional: ENGENHEIRO CIVIL

Número da ART: **PB20180175457** Tipo de ART: OBRA / SERVIÇO Registrada em: 21/02/2018 Baixada em: 31/10/2018
Forma de registro: INICIAL Participação técnica: INDIVIDUAL
Empresa contratada: **IMPERTEC CONSTRUÇÕES E SERVIÇOS LTDA**

Contratante: **INSTITUTO NACIONAL DE COLONIZAÇÃO E REFORMA AGRÁRIA - INCRA** CPF/CNPJ: **00.375.972/0001-60**
Endereço do contratante: RUA DESPORTISTA AURÉLIO ROCHA Nº: 592
Complemento: Bairro: PEDRO GONDIM
Cidade: JOÃO PESSOA UF: PB CEP: 58031000
Contrato: 03-2017 Celebrado em: 07/12/2017
Valor do contrato: R\$ 841.748,40 Tipo de contratante: PESSOA JURIDICA DE DIREITO PUBLICO
Ação institucional: Outros
Endereço da obra/serviço: FAZENDA FAZENDA Nº: SN
Complemento: Bairro: FAZENDA
Cidade: Araruna UF: PB CEP: 58233000
Data de início: 07/12/2017 Conclusão efetiva: 07/06/2018
Finalidade: SEM DEFINIÇÃO
Proprietário: INSTITUTO NACIONAL DE COLONIZAÇÃO E REFORMA AGRÁRIA - INCRA CPF/CNPJ: 00.375.972/0001-60

Atividade Técnica: **1 - DIRETA RESOLUÇÃO 1025 -> OBRAS E SERVIÇOS - CONSTRUÇÃO CIVIL -> GEOTECNIA -> #1194 - MURO DE ARRIMO 15 - EXECUÇÃO 138.00 metro cúbico; 1 - DIRETA RESOLUÇÃO 1025 -> OBRAS E SERVIÇOS - CONSTRUÇÃO CIVIL -> GEOTECNIA -> #1233 - ENROCAMENTO 15 - EXECUÇÃO 540.00 metro cúbico;**

Observações

Execução de Serviços de recuperação de pequenos açudes em Projetos de Assentamentos do INCRA/PB, localizados em diversos municípios do Estado da Paraíba.

Informações Complementares

CERTIFICAMOS, finalmente, que se encontra vinculado à presente Certidão de Acervo Técnico – CAT, o atestado contendo 7 folha(s), expedido pelo contratante da obra/serviço, a quem cabe a responsabilidade pela veracidade e exatidão das informações nele constantes.

Certidão de Acervo Técnico nº 137241/2018
06/11/2018, 09:12
1A9bZ

A Certidão de Acervo Técnico (CAT) à qual o atestado está vinculado constituirá prova da capacidade técnico-profissional da pessoa jurídica somente se o responsável técnico indicado estiver na Certidão de Registro e Quitação (CRQ) apresentada.

Certificamos que se encontra vinculado à presente CAT o atestado apresentado em cumprimento à Lei nº 8.666/93, expedido pela pessoa jurídica contratante/proprietário, a quem cabe a responsabilidade pela veracidade e exatidão das informações nele constantes. É de responsabilidade deste Conselho a verificação da atividade profissional em conformidade com a Lei nº 5.194/66 e Resoluções do Conselho Federal de Engenharia e Agronomia - CONFEA

Esta certidão perderá a validade, caso ocorra qualquer alteração posterior dos elementos cadastrais nela contidos.

A autenticidade desta Certidão pode ser verificada em: <http://crea-pb.sitac.com.br/publico/>, com a chave: 1A9bZ





**SERVIÇO PÚBLICO FEDERAL
CASA CIVIL DA PRESIDÊNCIA DA REPÚBLICA
INSTITUTO NACIONAL DE COLONIZAÇÃO E REFORMA AGRÁRIA – INCRA
SUPERINTENDÊNCIA REGIONAL DA PARAIBA**

ATESTADO DE CAPACIDADE TÉCNICA

Atestamos para os devidos fins de direito, que a Empresa **IMPERTEC CONSTRUÇÕES E SERVIÇOS LTDA, CONTRATO INCRA/PB nº 03/2017 – PROCESSO ADMINISTRATIVO Nº 54000.010768/2017-77**, situada a Rua Clarice Justa, nº 219 C – Centro CEP 58013-344 inscrita no CNPJ nº 19.854.079/0001-46 Executou para **INSTITUTO DE COLONIZAÇÃO E REFORMA AGRÁRIA - INCRA - PB**, CNPJ Nº 11.462.050/0001-07, situada a Rua Desportista Aurélio Rocha, 592 – Pedro Gondim – João Pessoa – PB, as Obras de Engenharia de Execução de Serviços de Recuperação de Pequenos Açudes em Projetos de Assentamentos do INCRA/PB, localizados em diversos municípios do Estado da Paraíba., tendo como Responsável Técnico o Engº Civil **ANDERSON SOARES DA SILVA**, CREA nº 160055306-0, conforme registro no CREA-PB através da **ART nº PB20180175457** e descritas na planilha anexada:

Atestamos ainda que as obras e serviços foram executados dentro das normas exigidas e dentro do prazo previsto.

João Pessoa, 17 de agosto de 2018.

[Assinatura manuscrita]

Alfredo Neto da Cruz
Engenheiro Civil INCRA SR-18/PB
Fiscalização de Obras

MONTEIRO DA FRANCA
Serviço Notarial 5º Ofício
Av. Epitácio Pessoa 416 - Torre - CEP: 58040-000 - Telef: (83) 2244-8000 - João Pessoa/PB

Reconheço, como autêntica e verdadeira, a(s) Firmas(s)
ALFREDO NETO DA CRUZ
Em test. da verdade, João Pessoa-PB 21/08/2018 10:40:11
Luciano Augusto de Farias Macedo - Escrevente
[2018-040463]EML:R\$ 19,48 FAPEN:R\$ 0,28 FEPO:R\$ 1,90
SELO DIGITAL: AHF26701-P1LB
Confira a autenticidade em: <https://selodigital.tpb.jus.br>

DA FRANCA
HERÓFILO MARTIN FRANCA

OFÍCIO DE NOTAS
JOÃO PESSOA
PARAÍBA

Este documento encontra-se registrado no Conselho Regional de Engenharia e Agronomia da Paraíba, vinculado à Certidão nº 137241/2018, emitida em 06/11/2018



Certidão nº 137241/2018

07/11/2018, 07:11

Chave de Impressão: 1A9bZ

O documento neste ato registrado foi emitido em 06/11/2018 e contém 7 folhas





SERVIÇO PÚBLICO FEDERAL
CASA CIVIL DA PRESIDÊNCIA DA REPÚBLICA
INSTITUTO NACIONAL DE COLONIZAÇÃO E REFORMA AGRÁRIA – INCRA
SUPERINTENDÊNCIA REGIONAL DA PARAIBA

ATESTADO DE CAPACIDADE TECNICA

Obra: Recuperação de açude – Barro branco

Local: Projeto de assentamento Novo Riacho da Cruz - Município: Barra de Santa Rosa

COD.SINAP	ITEM	DISCRIMINAÇÃO DOS SERVIÇOS	UND	QUANT.
	1.0	SERVIÇOS PRELIMINARES		
74209/001	1.1	Placa de obra	m2	6,00
	2.0	MACIÇO		
89886	2.1	Esc., carga, transp. Mat. 1ª cat. DMT 50 a 200 m - jazida	m3	1.250,00
74005/002	2.2	Espalhamento, umed., grad. E compactação do material	m3	1.000,00
94263	2.3	Meio fio com pre-moldado	m	200,00
73882/001	2.4	Canaletas pré-moldadas, diâmetro 0,20m, meia seção	m	30,00
	3.0	SANGRADOURO		
93358	3.1	Esc., carga, transp. Mat. 1ª cat. DMT 50 a 200 m	m3	24,00
73844/001	3.2	Muro de ancoragem do maciço em alvenaria de pedra argamassada	m3	18,00
73611	3.3	Calçada em alvenaria de pedra argamassada	m3	20,00
	4.0	DESASSOREAMENTO DA BACIA HIDRÁULICA		
89886	4.1	Esc., carga, transp. Mat. 1ª cat. DMT 50 a 200 m	m3	5.000,00

Alfredo Neto da Cruz
 Engenheiro Civil INCRA SR-16/PB
 Fiscalização de Obras

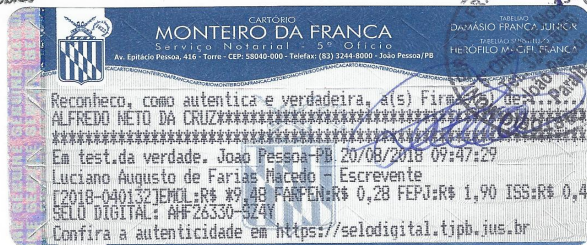

Este documento encontra-se registrado no Conselho Regional de Engenharia e Agronomia da Paraíba, vinculado à Certidão nº 137241/2018, emitida em 06/11/2018



Certidão nº 137241/2018

07/11/2018, 07:11

Chave de Impressão: 1A9bZ

O documento neste ato registrado foi emitido em 06/11/2018 e contém 7 folhas





SERVIÇO PÚBLICO FEDERAL
CASA CIVIL DA PRESIDÊNCIA DA REPÚBLICA
INSTITUTO NACIONAL DE COLONIZAÇÃO E REFORMA AGRÁRIA – INCRA
SUPERINTENDÊNCIA REGIONAL DA PARAIBA

ATESTADO DE CAPACIDADE TECNICA

Obra: Recuperação de açude

Local: Projeto de assentamento Barbaço - Município: Araruna

COD.SINAP	ITEM	DISCRIMINAÇÃO DOS SERVIÇOS	UND	QUANT.
	1.0	SERVIÇOS PRELIMINARES		
74209/001	1.1	Placa de obra	m2	6,00
	2.0	MACIÇO		
89886	2.1	Esc., carga, transp. Mat. 1ª cat. DMT 50 a 200 m - jazida	m3	500,00
74005/002	2.2	Espalhamento, umed., grad. E compactação do material	m3	400,00
73698	2.3	Enrocamento manual, com arrumacao do material	m3	270,00
94263	2.4	Meio fio com pre-moldado	m	200,00
73882/001	2.5	Canaletas pré-moldadas, diâmetro 0,20m, meia seção	m	36,00
73844/001	2.6	Muro em alvenaria de pedra argamassada	m³	60,00
	3.0	DESASSOREAMENTO DA BACIA HIDRÁULICA		
89886	2.1	Esc., carga, transp. Mat. 1ª cat. DMT 50 a 200 m - jazida	m3	9.200,00

Alfredo Neto da Cruz
 Engenheiro Civil INCRA SR-18/PB
 Fiscalização de Obras

MONTEIRO DA FRANCA
 Serviço Notarial - 5º Ofício
 Av. Edício Pessoa, 416 - Torre - CEP: 58040-000 - Telefax: (83) 3244-8000 - João Pessoa/PB

Reconheço, como autêntica e verdadeira, a(s) Firma(s) de: **ALFREDO NETO DA CRUZ**
 Em test. da verdade. João Pessoa-PB 20/08/2018 09:47:29
 Luciano Augusto de Farias Macedo - Escrevente
 [2018-040131]EMOL:R\$ 19,48 FARPEN:R\$ 0,28 FEPJ:R\$ 1,90 ISS:R\$ 0,47
 SELO DIGITAL: AHF26329-0651
 Confira a autenticidade em <https://selodigital.tjpb.jus.br>

Este documento encontra-se registrado no Conselho Regional de Engenharia e Agronomia da Paraíba, vinculado à Certidão nº 137241/2018, emitida em 06/11/2018



Certidão nº 137241/2018

07/11/2018, 07:11

Chave de Impressão: 1A9bZ

O documento neste ato registrado foi emitido em 06/11/2018 e contém 7 folhas





**SERVIÇO PÚBLICO FEDERAL
CASA CIVIL DA PRESIDÊNCIA DA REPÚBLICA
INSTITUTO NACIONAL DE COLONIZAÇÃO E REFORMA AGRÁRIA – INCRA
SUPERINTENDÊNCIA REGIONAL DA PARAIBA**

ATESTADO DE CAPACIDADE TECNICA

Obra: Recuperação de açude – Barragem de Nega – N 9272405,18 L 180351,85

Local: Projeto de assentamento Santa Verônica - Município: Barra de Santa Rosa

COD.SINAP	ITEM	DISCRIMINAÇÃO DOS SERVIÇOS	UND	QUANT.
	1.0	SERVIÇOS PRELIMINARES		
74209/001	1.1	Placa de obra	m2	6,00
	2.0	MACIÇO		
94263	2.1	Meio fio	m	240,00
73882/001	2.2	Canaleta premoldada	m	45,00
	3.0	DESASSOREAMENTO DA BACIA HIDRÁULICA		
89886	3.1	Esc., carga, transp. Mat. 1ª cat. DMT 50 a 200 m - jazida	m3	10.000,00

(Assinatura)
Alfredo Neto da Cruz
 Engenheiro Civil INCRA SR-18/PB
 Fiscalização de Obras

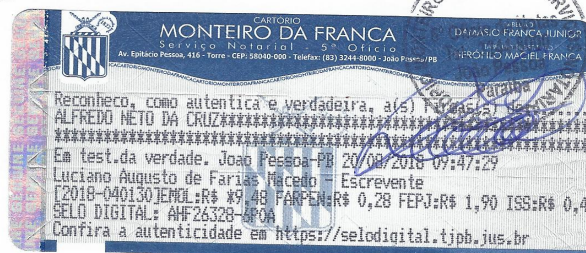

Este documento encontra-se registrado no Conselho Regional de Engenharia e Agronomia da Paraíba, vinculado à Certidão nº 137241/2018, emitida em 06/11/2018



Certidão nº 137241/2018

07/11/2018, 07:11

Chave de Impressão: 1A9bZ

O documento neste ato registrado foi emitido em 06/11/2018 e contém 7 folhas





SERVIÇO PÚBLICO FEDERAL
CASA CIVIL DA PRESIDÊNCIA DA REPÚBLICA
INSTITUTO NACIONAL DE COLONIZAÇÃO E REFORMA AGRÁRIA – INCRA
SUPERINTENDÊNCIA REGIONAL DA PARAIBA

ATESTADO DE CAPACIDADE TECNICA

Obra: Recuperação de açude

Local: Projeto de assentamento Limão - Município: Araruna

COD.SINAP	ITEM	DISCRIMINAÇÃO DOS SERVIÇOS	UND	QUANT.
	1.0	SERVIÇOS PRELIMINARES		
74209/001	1.1	Placa de obra	m2	6,00
74142/003	1.3	Remoção de cerca	m	40,00
74142/003	1.4	Colocação de cerca	m	40,00
	2.0	MACIÇO		
89886	2.1	Esc., carga, transp. Mat. 1ª cat. DMT 50 a 200 m - jazida	m3	2.750,00
74005/002	2.2	Espalhamento, umed., grad. E compactação do material	m3	2.200,00
73698	2.3	Enrocamento manual, com arrumacao do material	m3	270,00
94263	2.4	Meio fio com pre-moldado	m	200,00
73882/001	2.5	Canaletas pré-moldadas, diâmetro 0,20m, meia seção	m	36,00
73844/001	2.6	Muro em alvenaria de pedra argamassada	m³	60,00
	3.0	DESASSOREAMENTO DA BACIA HIDRÁULICA		
89886	2.1	Esc., carga, transp. Mat. 1ª cat. DMT 50 a 200 m - jazida	m3	9.300,00

Alfredo Neto da Cruz
 Engenheiro Civil INCRA SR-18/PB
 Fiscalização de Obras



Este documento encontra-se registrado no Conselho Regional de Engenharia e Agronomia da Paraíba, vinculado à Certidão nº 137241/2018, emitida em 06/11/2018



Certidão nº 137241/2018
 07/11/2018, 07:11

Chave de Impressão: 1A9bZ

O documento neste ato registrado foi emitido em 06/11/2018 e contém 7 folhas





SERVIÇO PÚBLICO FEDERAL
CASA CIVIL DA PRESIDÊNCIA DA REPÚBLICA
INSTITUTO NACIONAL DE COLONIZAÇÃO E REFORMA AGRÁRIA – INCRA
SUPERINTENDÊNCIA REGIONAL DA PARAIBA

ATESTADO DE CAPACIDADE TECNICA

Obra: Recuperação de açude

Local: Projeto de assentamento Riacho da Cruz - Município: Barra de Santa Rosa

COD.SINAP	ITEM	DISCRIMINAÇÃO DOS SERVIÇOS	UND	QUANT.
	1.0	SERVIÇOS PRELIMINARES		
74209/001	1.1	Placa de obra	m2	6,00
	2.0	MACIÇO		
94263	2.1	Meio fio	m	600,00
73882/001	2.2	Canaleta premoldada	m	80,00
	3.0	DESASSOREAMENTO DA BACIA HIDRÁULICA		
89886	3.1	Esc., carga, transp. Mat. 1ª cat. DMT 50 a 200 m - jazida	m3	8.000,00

Alfredo Neto da Cruz
Engenheiro Civil INCRA SR-18/PB
Fiscalização de Obras



Este documento encontra-se registrado no Conselho Regional de Engenharia e Agronomia da Paraíba, vinculado à Certidão nº 137241/2018, emitida em 06/11/2018



Certidão nº 137241/2018
07/11/2018, 07:11

Chave de Impressão: 1A9bZ

O documento neste ato registrado foi emitido em 06/11/2018 e contém 7 folhas





SERVIÇO PÚBLICO FEDERAL
CASA CIVIL DA PRESIDÊNCIA DA REPÚBLICA
INSTITUTO NACIONAL DE COLONIZAÇÃO E REFORMA AGRÁRIA – INCRA
SUPERINTENDÊNCIA REGIONAL DA PARAIBA

ATESTADO DE CAPACIDADE TECNICA

Obra: Recuperação de açude – N 9269758,40 L 173171,79

Local: Projeto de assentamento Retiro – Municípios: Damião/Cuité

COD.SINAP	ITEM	DISCRIMINAÇÃO DOS SERVIÇOS	UND	QUANT.
	1.0	SERVIÇOS PRELIMINARES		
74209/001	1.1	Placa de obra	m2	6,00
	2.0	MACIÇO		
94263	2.1	Meio fio	m	180,00
73882/001	2.2	Canaleta premoldada	m	40,00
	3.0	DESASSOREAMENTO DA BACIA HIDRÁULICA		
89886	3.1	Esc., carga, transp. Mat. 1ª cat. DMT 50 a 200 m - jazida	m3	12.000,00

Alfredo Neto da Cruz
 Engenheiro Civil INCRA SR-18/PB
 Fiscalização de Obras

MONTEIRO DA FRANCA
 Serviço Notarial - 5º Ofício
 Av. Epitácio Pessoa, 416 - Torre - CEP: 50940-000 - Telefone: (33) 3244-0000 - João Pessoa, PB

Este documento encontra-se registrado no Conselho Regional de Engenharia e Agronomia da Paraíba, vinculado à Certidão nº 137241/2018, emitida em 06/11/2018



Certidão nº 137241/2018

07/11/2018, 07:11

Chave de Impressão: 1A9bZ

O documento neste ato registrado foi emitido em 06/11/2018 e contém 7 folhas

